

SCHEMA REVIZNÍ ŠACHTY
m 1:25

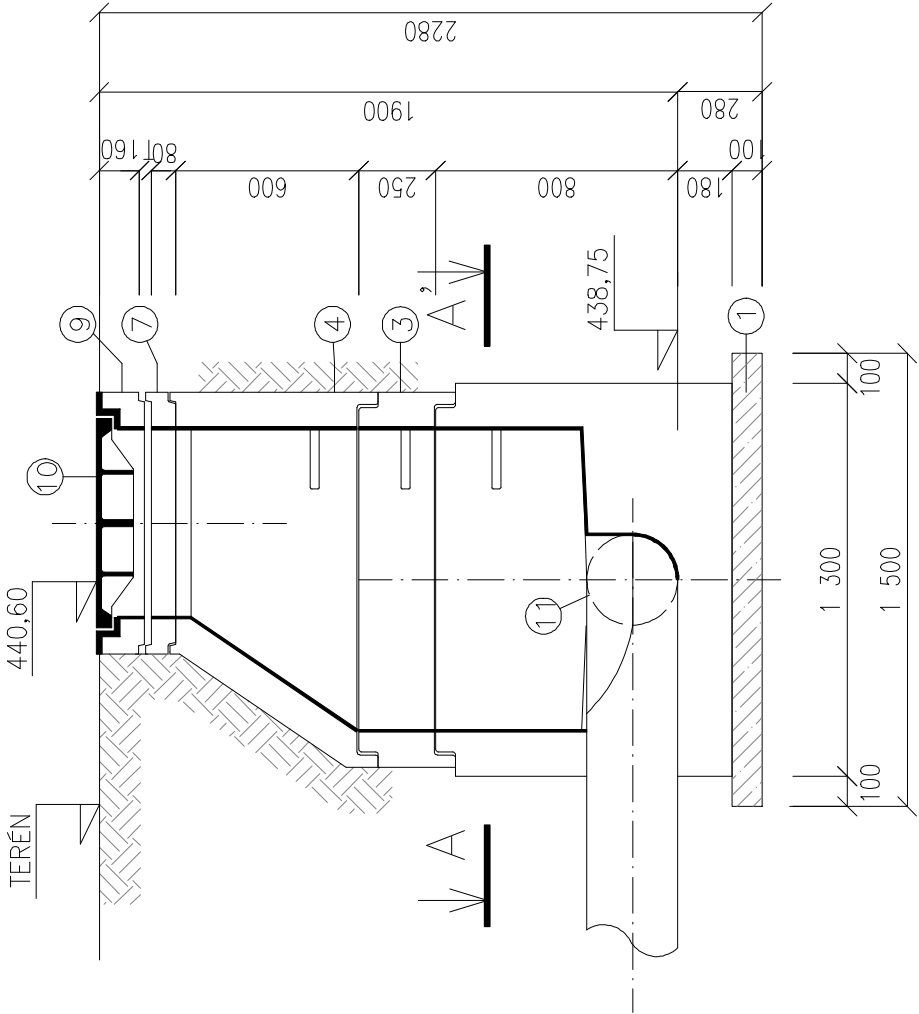

ŘEZ A-A'

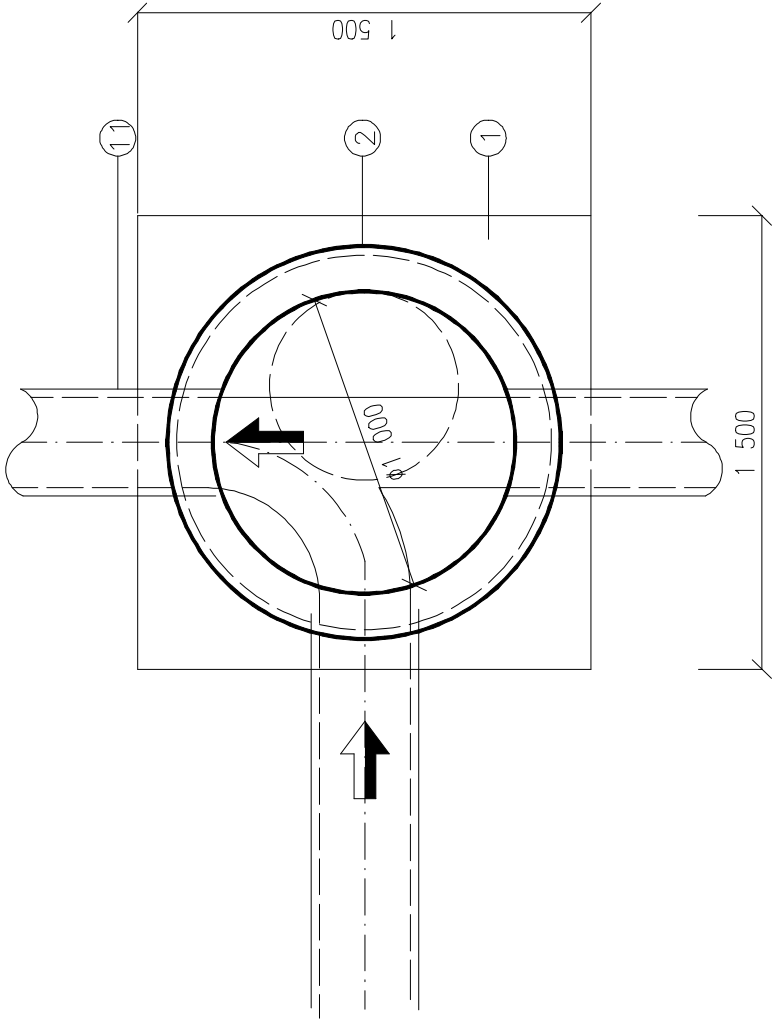

LEGENDA - ŠACHTA BET1000:

- 1 PODKLADNÍ DESKA Z BETONU PROSTÉHO B 7,5
- 2 PREFABRIKOVANÉ ŠACHTOVÉ DNO TBZ-Q1.100/80 V30
- 3 SKRUŽ 250/1000/120
- 4 PŘECHODOVÁ SKRUŽ 100-63/58
- 5 PŘECHODOVÁ DESKA 100-63/18
- 7 VYROVN. PRSTENEC 63/8
- 9 VYROVNÁVACÍ PRSTENEC BETON B 10
- 10 LITINOVÝ POKLOP PRO ZATÍŽENÍ TŘÍDY D 400
- 11 KANALIZAČNÍ HRDLOVÉ TROUBY

POZNÁMKY:

– PŘED ZAHÁJENÍM PRACÍ NA DEŠŤOVÉ KANALIZACI BUDE OVĚŘENA SKUTEČNÁ HLOUBKA A PROFIL STÁVAJÍCÍ PŘÍPOJKY. V SITUACI JSOU UVEDENY PROFILY ODPOVÍDAJÍCÍ SPÁDU 1%. JESTLIŽE LZE DOSÁHNOUT VĚTŠÍCH SPÁDŮ, MOHOU BÝT PROFILY UPRAVENY (ZMENŠENY).

±0,000= ÚROVEŇ ČISTÉ PODLAHY V 1.NP

		JK-STAVPROJEKT, s.r.o.		Ing. Josef Kregl		tel : 389 822 663	
IČO : 26112779, DIČ : CZ 26112779		PALACKÉHO 106/II, TŘEBOŇ		PALACKÉHO 106/II, TŘEBOŇ		mobil : 602 414 723	
Investor :		Město Třeboň, Palackého nám. 46, Třeboň II, 37901 Třeboň		www.atelier-kregl.cz			
Akce :		SNÍŽENÍ ENERGETICKÉ NÁROČNOSTI II. ZŠ V TŘEBONI		vyhotoveno :		razítko autorizace :	
Místo stavby :		parcelní číslo 730, k.ú. Třeboň [770230]					
objekt:		SCHEMA REVIZNÍ ŠACHTY					
obsah :							
Zodpovědný projektant:		Projektant :		Vypracoval :			
Ing. Josef Kregl		Ing. Josef Kregl					
Autorizovaný inženýr pro pozemní stavby		Radek Skočný, DiS.					
číslo zakázky :		datum :		formát :		měřítko :	
pro výběr zhotovitele		03.2023		2 x A4		1:25	
						číslo výkresu :	
						D 1.1.23	